技术资料

COMPASS® for Flow 软件

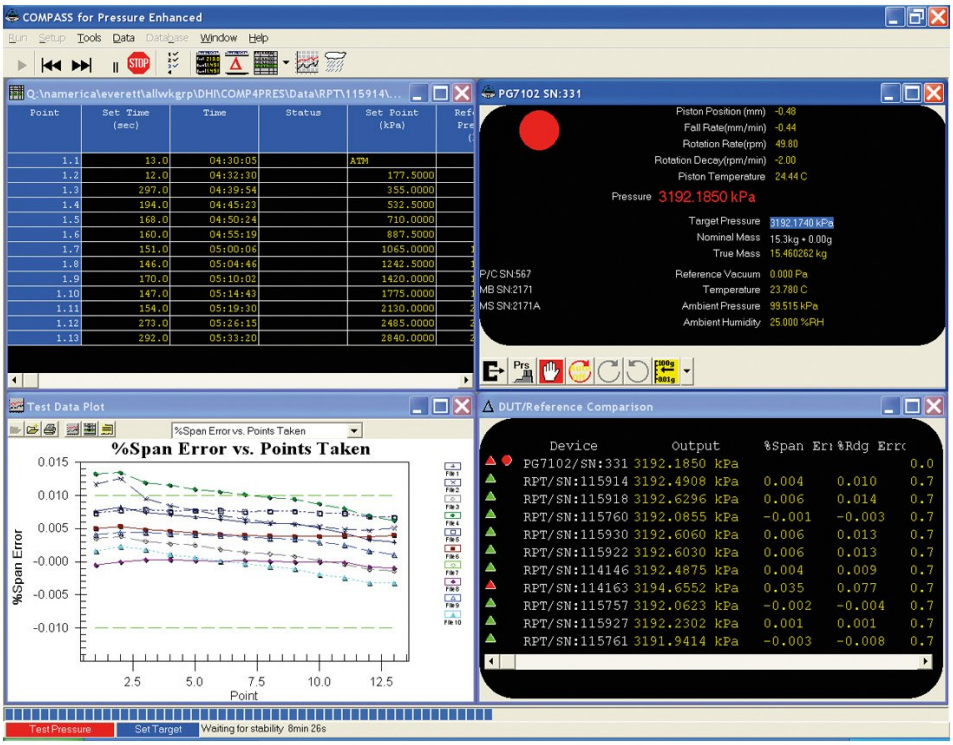

主要特性

- 可定制的质量流量校准软件。
- 支持非 Fluke 校准流量基准。
- 通过支持的远程接口可实现参考标准的完全自动化。
- 实时流量计算和测试场景修改。
- 为各种校准场景提供全面的工具。

产品概述: COMPASS® for Flow 软件

COMPASS® for Flow 基于 COMPASS for Pressure 软件平台，是可定制且启用了宏的质量流量校准软件包。与上一代产品不同，COMPASS for molbox、COMPASS for Flow 本身支持非福禄克公司计量校准部的流量参考，这一特性使其成为通用的质量流量校准程序。可实现具有支持的远程接口的参考标准的完全自动化。内置宏功能为用户提供了一个工具，可执行复杂的实时流量计算，以及根据收集的数据改变测试方案。提供测试设置下的整套装置、测试设置和报告生成工具，以支持无数校准方案集。

将 COMPASS for Flow 软件与下列福禄克公司计量校准部产品配合使用：

- molbox1
- molbox1+

- molbox1+S
- molbox RFM
- MFC-CB
- MFC 开关盒

产品规格: COMPASS® for Flow 软件

https://test.capital.91-gongzuo.com/product/fluke-专业软件/fluke-calibration-专业软件/compass-flow-software

型号

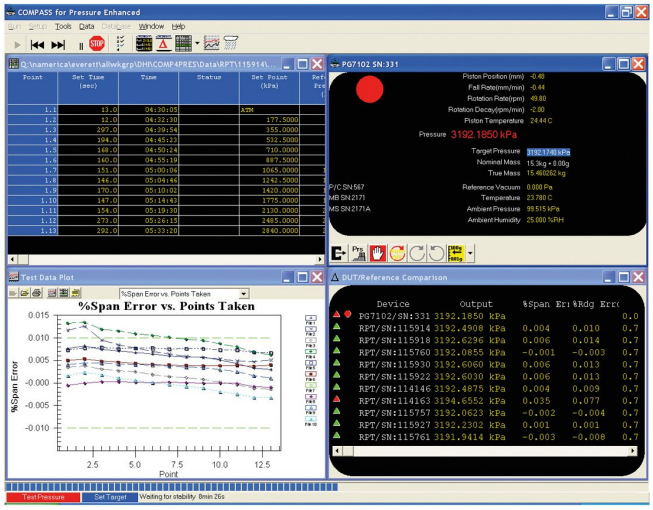

COMPASS for Flow

COMPASS for Flow 校准软件

COMPASS-F-ENH-SNGL

COMPASS for Flow, Enhanced, Single User

- Single user program includes one license and must be purchased initially for any stand-alone installation.
- For additional users of the same COMPASS database, purchase additional seat licenses.

COMPASS-F-ENH-L

COMPASS for Flow, Enhanced, Additional Seat License

For additional users of the same COMPASS database, purchase additional seat licenses.

---

https://test.capital.91-gongzuo.com/product/fluke-专业软件/fluke-calibration-专业软件/compass-flow-software

Fluke. *让您的工作畅通无阻。*

福禄克测试仪器（上海）有限公司 电话：400-810-3435
北京福禄克世禄仪器维修和服务有限公司 电话：400-615-1563
福禄克测试仪器（上海）有限公司上海维修中心 电话：021-54402301, 021-54401908分机269
福禄克测试仪器（上海）有限公司深圳第一特约维修点 电话：0755-86337229

©2025 福禄克公司
07/2025

未经许可，本文档禁止修改

https://test.capital.91-gongzuo.com/product/fluke-专业软件/fluke-calibration-专业软件/compass-flow-software